Москва +7 (961) 007-04-75
Кострома +7 (960) 742-97-66
www.ecosrub.ru
info@ecosrub.ru

Срубы бань

Сруб бани 9.8х6.5 СБ-10



Сруб бани с широким фасадом выглядит основательно и добротно. Она казалась бы приземистой, если бы не 13-метровая терраса перед входом. Эта деталь придает экстерьеру бани воздушность.

Внутри вас ждет стандартная планировка – тамбур-раздевалка, комната отдыха, парная, душ и санузел. Расположение помещений оставлено традиционное. Но размеры их впечатляют! Комната отдыха занимает более 17 кв.м. площади, а парная способна вместить в себя минимум 5 человек за раз. В такой бане вам и вашим друзьям будет удобно!

Стоимость проекта в базовой комплектации на 16.11.2026 — 1 370 000 руб.

Онлайн калькулятор проекта

Страница проекта на нашем сайте

Базовая комплектация

- Сруб строганный под рубанок.
- Балки пола, потолка – бревно.
- Стропила доска – 50 х 150 мм.
- Фронтоны - бревно.
- Обрешётка – доска 25 х 150 мм.
- Мох, гвозди.
- Доставка по Московской области
- Сборка на участке.

Характеристики проекта

Общая площадь: 62 м2
Жилая площадь: м2
Технология:
Размер: м
Крыша:
Тип:
Кол. комнат: шт.
Этажность:

План первого этажа дома

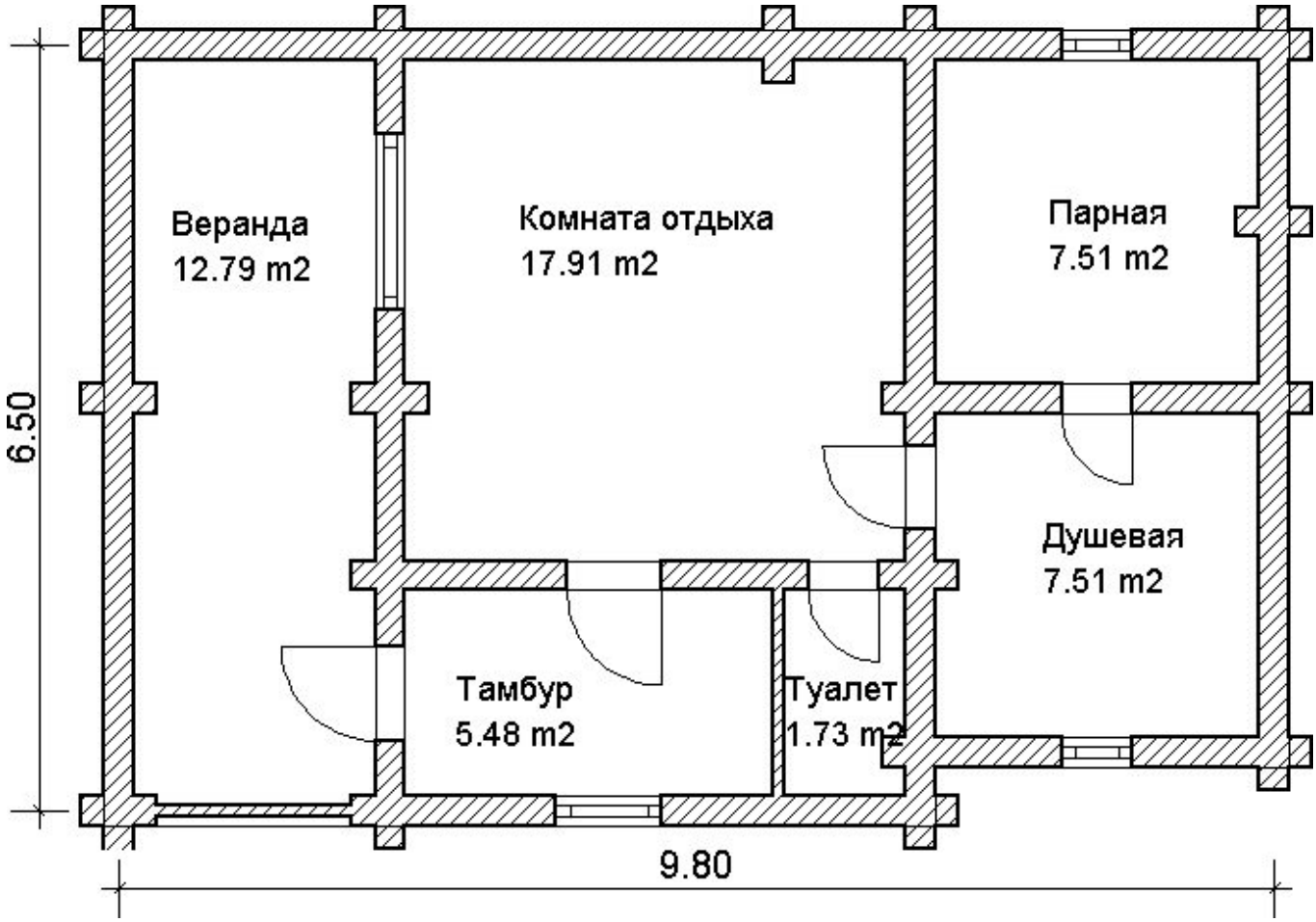

Фундамент

Стоимость фундамента 168000 руб. / Свайно-винтовой 120000. / Железобетонные сваи 132000

Подробнее о фундаментах: ленточный, свайно-винтовой.

В стоимость ленточного фундамента входит:

- Песчаная подсыпка - 40 см.
- Бетон в земле - 10 см.
- Бетон над землёй - 50 см.
- Арматура диаметром 10 - 12 мм.
- Опалубка доска толщиной - 25 мм.
- Ширина ленты - 30 см.

АКЦИЯ!

При строительстве дома на свайно-винтовой фундамент, обвязочный венец стоимостью 19000 руб - В ПОДАРОК!

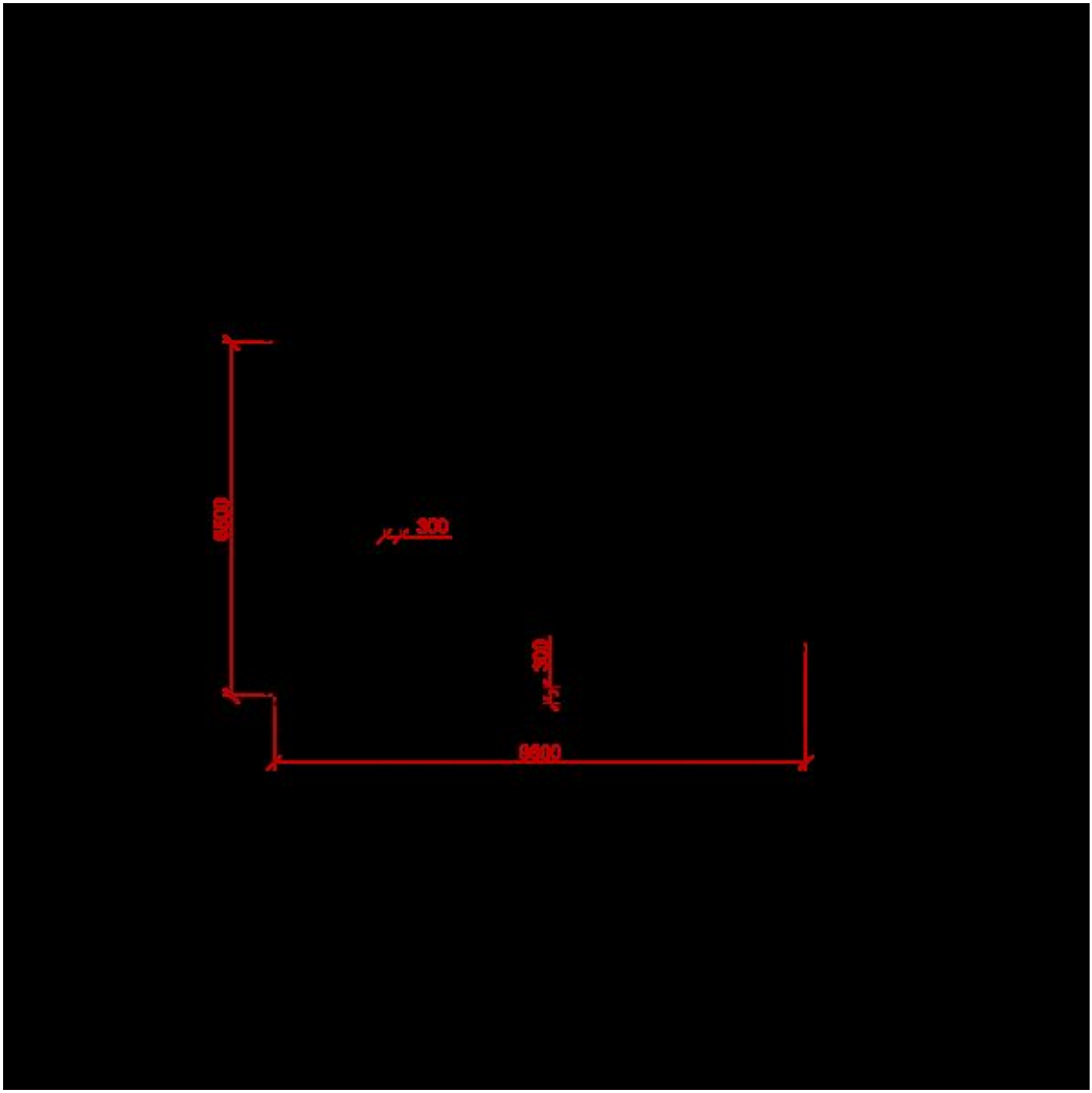

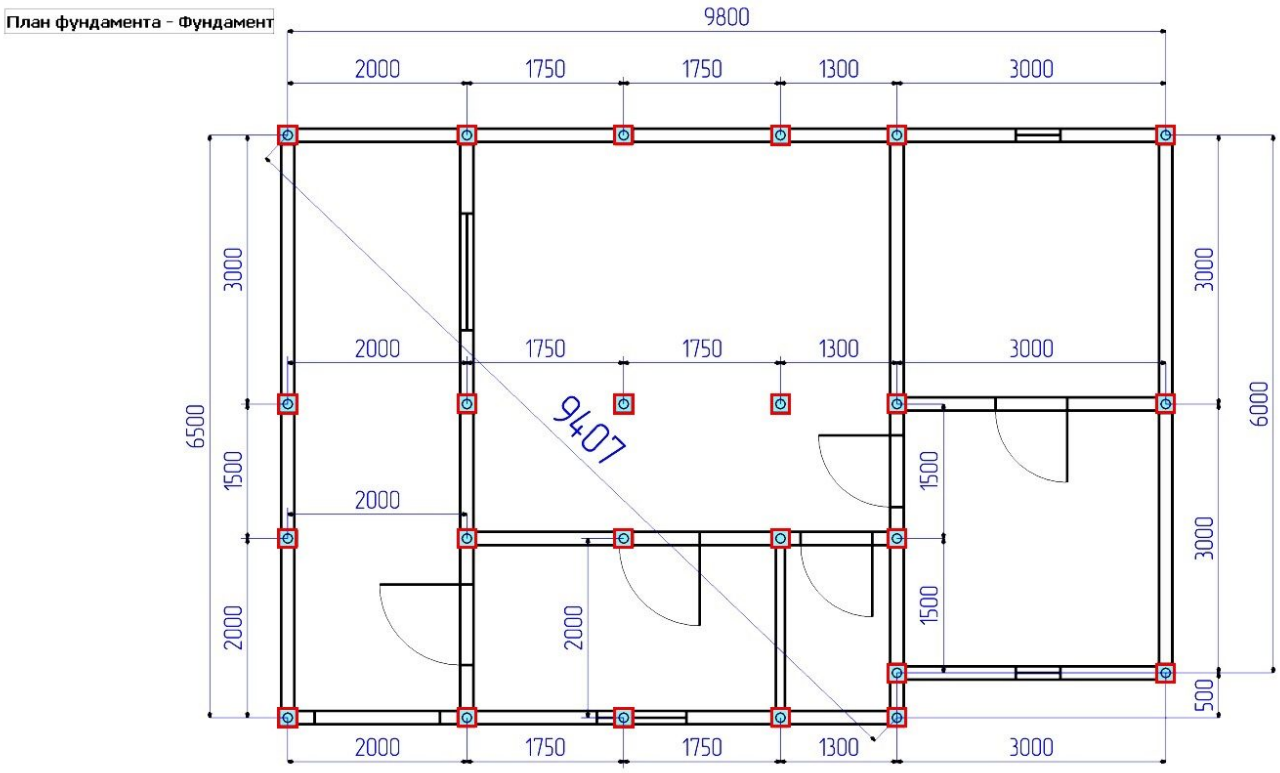

Кровля

Ондулин - 140000 руб.

Профнастил - 148000 руб.

Металлочерепица - 157000 руб.

Доставка и оплата

С нами удобно работать, ведь доставка и оплата брусовых домов от компании «Экосруб» осуществляется на выгодных условиях. Мы работаем по всему центральному региону РФ – встречи и заключение договора согласуем заранее. Контактный адрес: Ярославль, ул. Стачек, д. 41. Сначала, при заключении двухстороннего договора вы вносите 5% предоплату, от стоимости дома, на фундамент и кровлю предоплату мы не берем, после доставки оплачиваете стоимость материалов, а когда закончится строительство – остальную сумму.
Отгрузка материалов осуществляется на нашей базе в Чухломе, перевозка на автомобиле КАМАЗ с прицепом, оборудованный бортами и кониками. После предварительного согласования с клиентом груз доставляется на участок заказчика как правило утром примерно в 8:00, разгрузка занимает около 3 часов.

Гарантия

Наши специалисты строят дома из дерева с 2006 года и в совершенстве овладели технологией возведения деревянных построек. Выполняем все виды работ «под ключ», кроме коммуникаций, обрабатываем древесину по современным методикам. Гарантия на дома из бруса и дома из профилированного бруса от компании «Экосруб» составляют 2 года при заказе «под усадку», мы стараемся построить дом так чтобы Вам понравилось и Вы обратились к нам по поводу отделочных работ. После отделочных работ мы даем гарантию ещё на 3 года, в общей сложности гарантия составляет 5 лет.
После возведения здания необходимо подождать от 6 до 12 месяцев – за это время происходит усадка и усушка древесины. После усадки можно приступать к внутренним и внешним отделочным работам.

Хорошего дня!
С уважением, команда ЭкоСруб.

Москва +7 (961) 007-04-75
Кострома +7 (960) 742-97-66
www.ecosrub.ru
info@ecosrub.ru