Москва +7 (961) 007-04-75
Кострома +7 (960) 742-97-66
www.ecosrub.ru
info@ecosrub.ru

Дачный дом 7.5х6 Д-34



Данный дом из бруса для загородного строительства имеет крайне интересный внешний вид. Он имеет два фронтона, расположенных друг напротив друга, и вместительный эркер. Одной из выдающихся особенностей этого проекта является то, что эркер также имеет два этажа, что делает его похожим на настоящую башню.

При этом дом не требует больших площадей под застройку. Он не только очень красив, но и весьма компактен, что позволяет сократить затраты на строительство и отделку помещений. Тем не менее, здесь с удобством сможет разместиться небольшая семья – постройка годится для круглогодичного проживания.

Стоимость проекта в базовой комплектации на 16.11.2026 — 999 000 руб.

Онлайн калькулятор проекта

Страница проекта на нашем сайте

Базовая комплектация

- Высота колодца – 4,5 метра.
- 1 и 2 этаж – брус 150х150 мм.
- Высота 1-го этажа – 2,7 м.
- Высота 2-го этажа – 2,5 м.
- Подъем внешних стен 2-го этажа – 1,5 м.
- Соединение углов в теплый угол.
- Венцы скрепляются деревянными нагелями.
- Фронтоны – брус 150х150 мм.
- Перегородки 1 и 2 этаж – брус 150х100 мм.
- Балки пола. Потолка – брус 100х150 мм.
- Стропила – доска 50х150 мм.
- Обрешетка – доска 25х150 мм.
- Черновой пол - доска 25х150 мм.
- Джут, нагеля, гвозди, рубероид на гидроизоляцию.
- Обработка бруса антисептиком 1-й венец.
- Доставка по Московской обл.
- Разгрузка материала.
- Сборка на участке заказчика.

Характеристики проекта

Общая площадь: 67.1 м2
Жилая площадь: м2
Технология:
Размер: м
Крыша:
Тип:
Кол. комнат: шт.
Этажность:

План первого этажа дома



План второго этажа дома

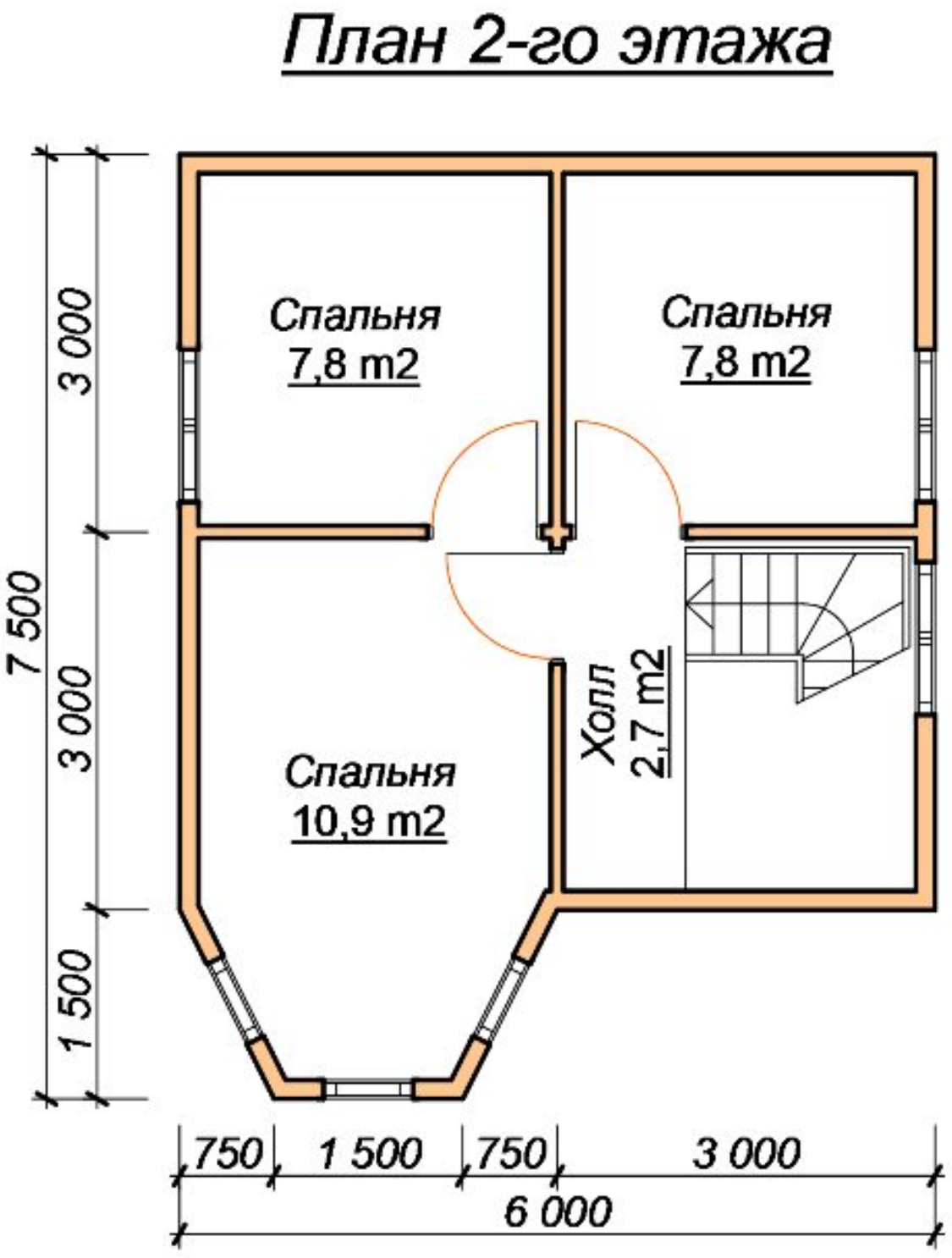

Фасады




EcoSrub



Фундамент

Стоимость фундамента - Ленточный - 115000 / Свайно-винтовой - 64600 руб.

Подробнее о фундаментах: ленточный, свайно-винтовой.

В стоимость ленточного фундамента входит:

- Песчаная подсыпка - 40 см.
- Бетон в земле - 10 см.
- Бетон над землёй - 50 см.
- Арматура диаметром 10 - 12 мм.
- Опалубка доска толщиной - 25 мм.
- Ширина ленты - 30 см.

АКЦИЯ!

При строительстве дома на свайно-винтовой фундамент, обвязочный венец стоимостью 19000 руб - В ПОДАРОК!

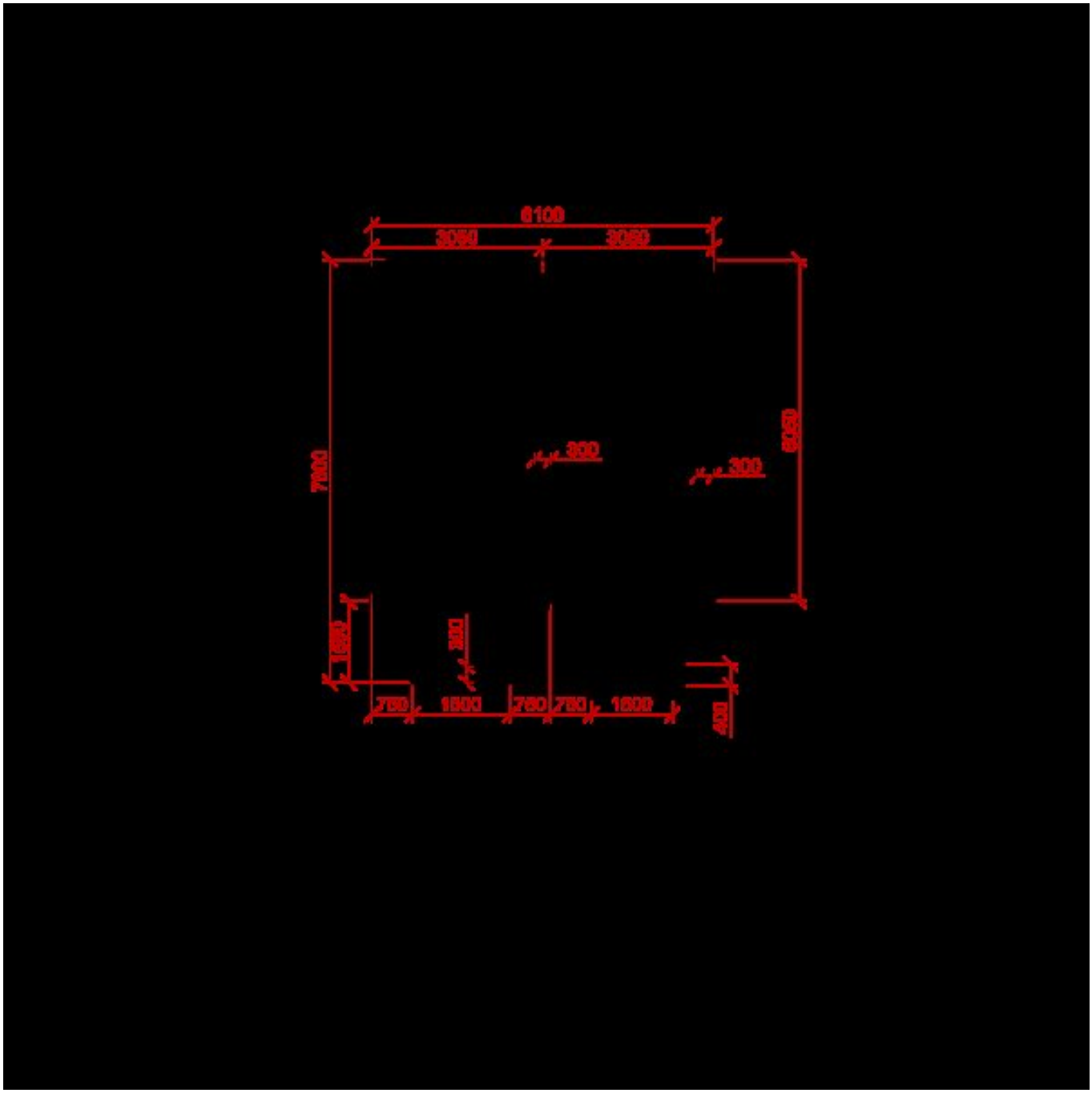

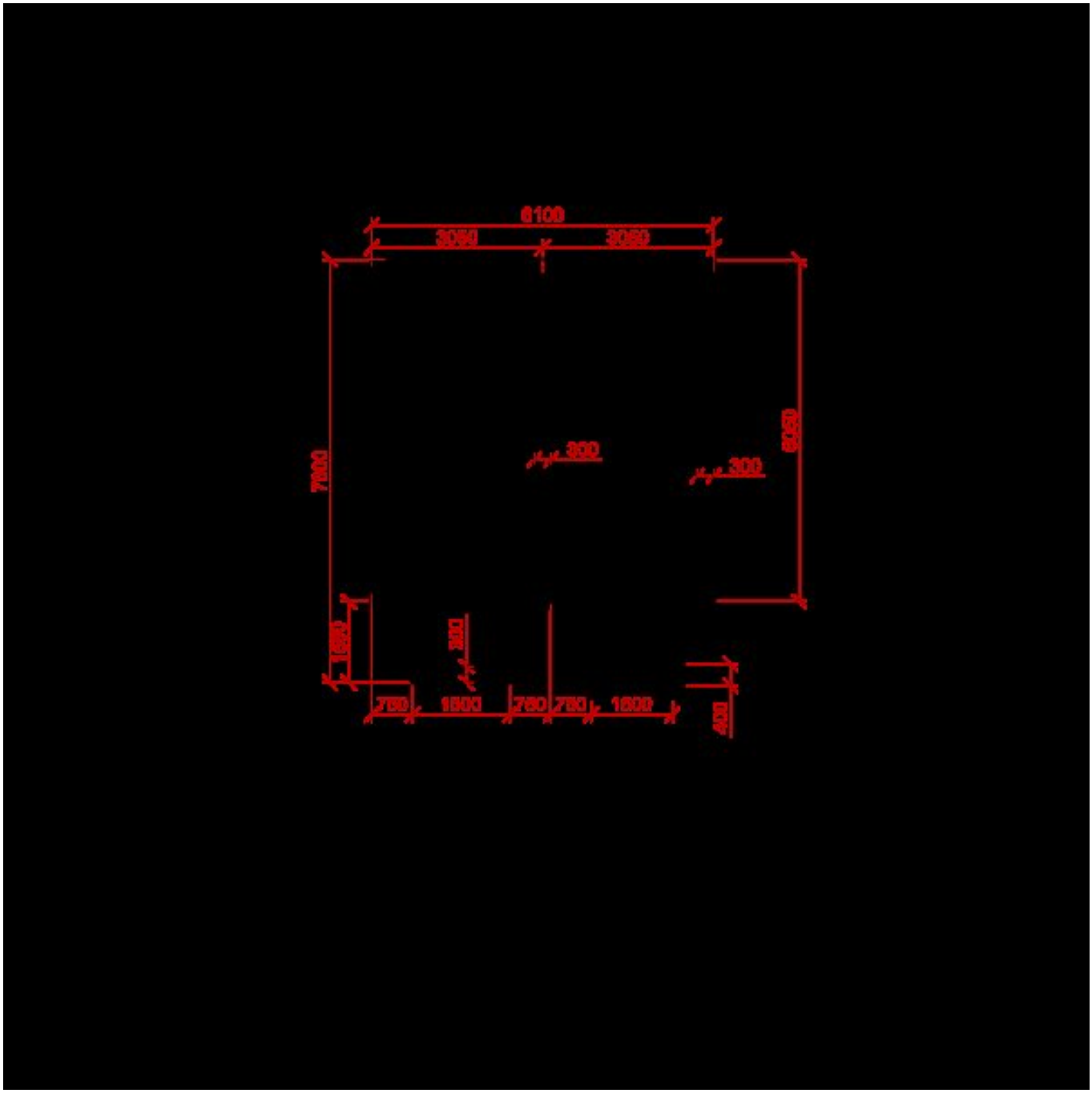

Кровля

Металлочерепица - 138600 руб.

Ондулин - 107000 руб.

Профнастил - 130900 руб.

Доставка и оплата

С нами удобно работать, ведь доставка и оплата брусовых домов от компании «Экосруб» осуществляется на выгодных условиях. Мы работаем по всему центральному региону РФ – встречи и заключение договора согласуем заранее. Контактный адрес: Ярославль, ул. Стачек, д. 41. Сначала, при заключении двухстороннего договора вы вносите 5% предоплату, от стоимости дома, на фундамент и кровлю предоплату мы не берем, после доставки оплачиваете стоимость материалов, а когда закончится строительство – остальную сумму.
Отгрузка материалов осуществляется на нашей базе в Чухломе, перевозка на автомобиле КАМАЗ с прицепом, оборудованный бортами и кониками. После предварительного согласования с клиентом груз доставляется на участок заказчика как правило утром примерно в 8:00, разгрузка занимает около 3 часов.

Гарантия

Наши специалисты строят дома из дерева с 2006 года и в совершенстве овладели технологией возведения деревянных построек. Выполняем все виды работ «под ключ», кроме коммуникаций, обрабатываем древесину по современным методикам. Гарантия на дома из бруса и дома из профилированного бруса от компании «Экосруб» составляют 2 года при заказе «под усадку», мы стараемся построить дом так чтобы Вам понравилось и Вы обратились к нам по поводу отделочных работ. После отделочных работ мы даем гарантию ещё на 3 года, в общей сложности гарантия составляет 5 лет.
После возведения здания необходимо подождать от 6 до 12 месяцев – за это время происходит усадка и усушка древесины. После усадки можно приступать к внутренним и внешним отделочным работам.

Хорошего дня!
С уважением, команда ЭкоСруб.

Москва +7 (961) 007-04-75
Кострома +7 (960) 742-97-66
www.ecosrub.ru
info@ecosrub.ru